

GEHEND HELFEN

GEMMA WEITER...

AM SCHRITTEWEG



Samstag, 26.09.2020

Start in der Zeit von 09.00 – 11.00 Uhr

beim Gemeindeamt in Katzelsdorf – späteste Rückkunft 14.00 Uhr.
Streckenlänge 6 km

Auf die Entrichtung eines Startgeldes wird zugunsten einer **freien Spende der Teilnehmer für den Verein „laufend helfen“** verzichtet.

Sponsoren aus unserer Gemeinde verwandeln jeden Meter des Schrittweges in BARES GELD. **Dieser Betrag wird zur Gänze dem Sozialbudget der „Gesunden Gemeinde“ zur Verfügung gestellt.**

Bleiben auch Sie aktiv und wandern Sie mit!

Die „Gesunde Gemeinde“, der Wanderverein, der Elternverein und die Sponsoren freuen sich über Ihre Teilnahme.

Anna Haider

Arbeitskreisleiterin der Gesunden Gemeinde

Tel.: 0664 514 45 33

Brigitte Mann

Regionale Gesundheitskoordinatorin

Tel.: 02273 2249.11



Gasthaus
Pfalter
Pacher Korn-Beck



Team Hofenrichter



„In natura
Müller & HANZL“



Michi's
Coffe & Beer

BERGHOTEL...
tulbingerKOGEL

Gasthaus Passauerhof
Beate Königsecker



GEHEND HELFEN

GEMMA WEITER...

AM

SCHRITTEWEG

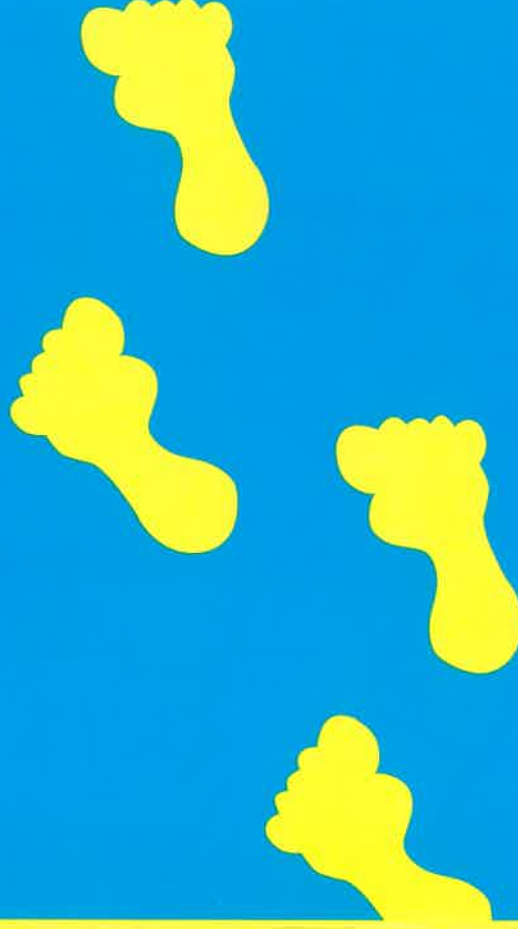

SAMSTAG, 26.09.2020

Start in der Zeit von 09.00 – 11.00 Uhr

beim Gemeindeamt in Katzelsdorf –
späteste Rückkunft 14.00 Uhr.

Streckenlänge 6 km



Michi's
Coffe & Beer

BERGHOTEL...
tulbingerKOGEL

Gasthaus Passauerhof
Beate Königsecker



TULLNERFELD

www.tulbing.at



- 1 START**
Gemeindeamt Katzelsdorf
- 2 Stempelstation**
Wanderverein
- 3 Stempelstation**
Elternverein VS Tübing
- 4 Stempelstation**
Gasthaus Pfaller

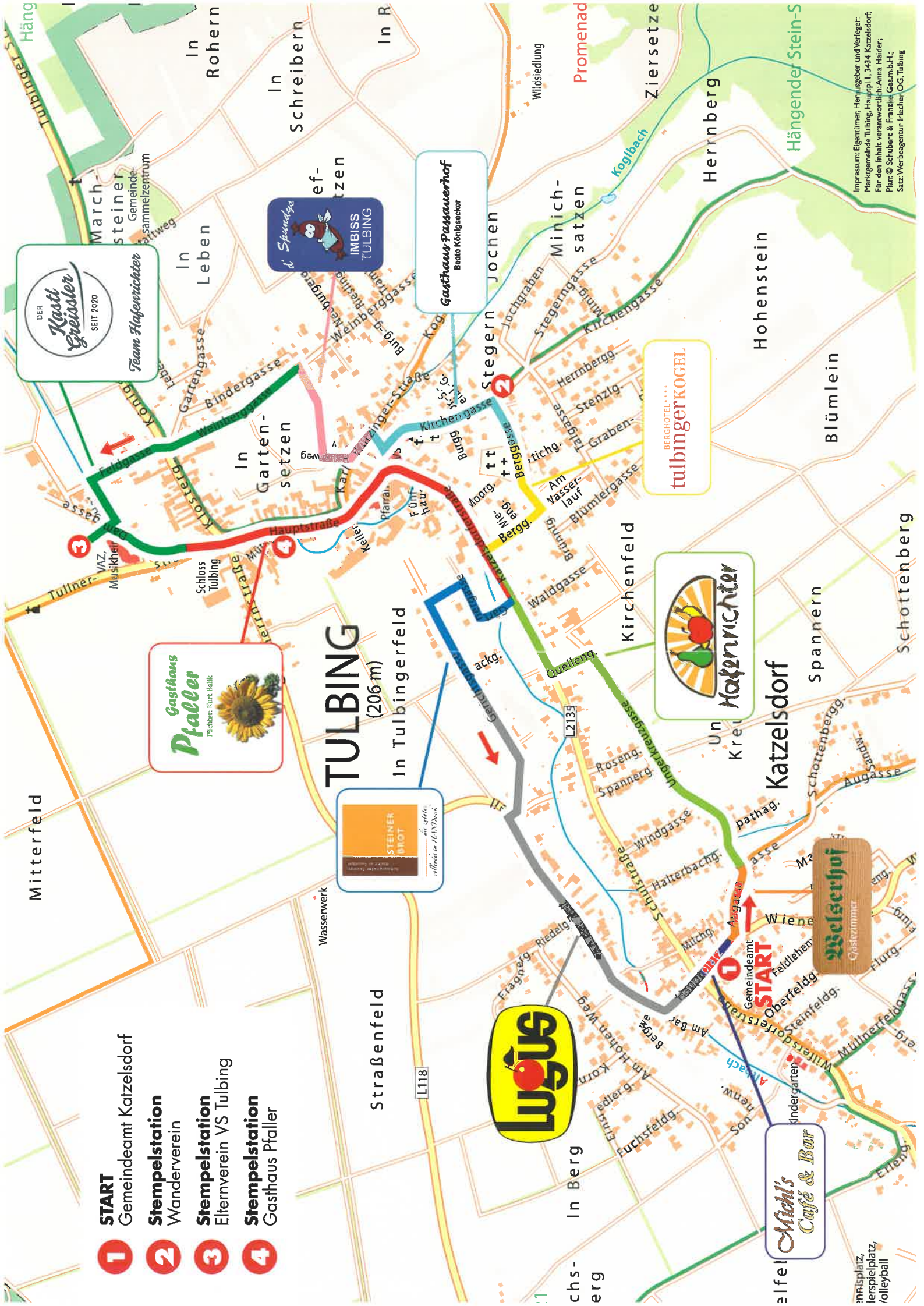

TÜBING (206 m)

DER KASTL GREISLER
SEIT 2020
Team Haferrichter

IMBISS
TULBING

Gasthaus Passauerhof
Branke Königsecker

Gasthaus Pfaller
Pfalzer: Kurt Balak

STERNER BROT
Brotbäckerei

LUGUS

BERGHOTEL...
tulbingerkogel

Haferrichter

Wälscherhof
Gastzimmer

Mühl's
Café & Bar

Impressum: Eigentümer: Herausgeber und Verleger:
Mairgemeinde Tübing, Hauptpl. 1, 3434 Katzelsdorf;
Für den Inhalt verantwortlich: Anna Halder;
Plan: © Schubert & Franzl, Ges.m.b.H.;
Satz: Werbeagentur Irtdelcher, OG, Tübing

Annisplatz,
Spielplatz,
Tennisplatz,
Tennisplatz,
Tennisplatz